Riposo sul mio sì

-T.A.- T.: A. Alimonti
M.: A. Berardi

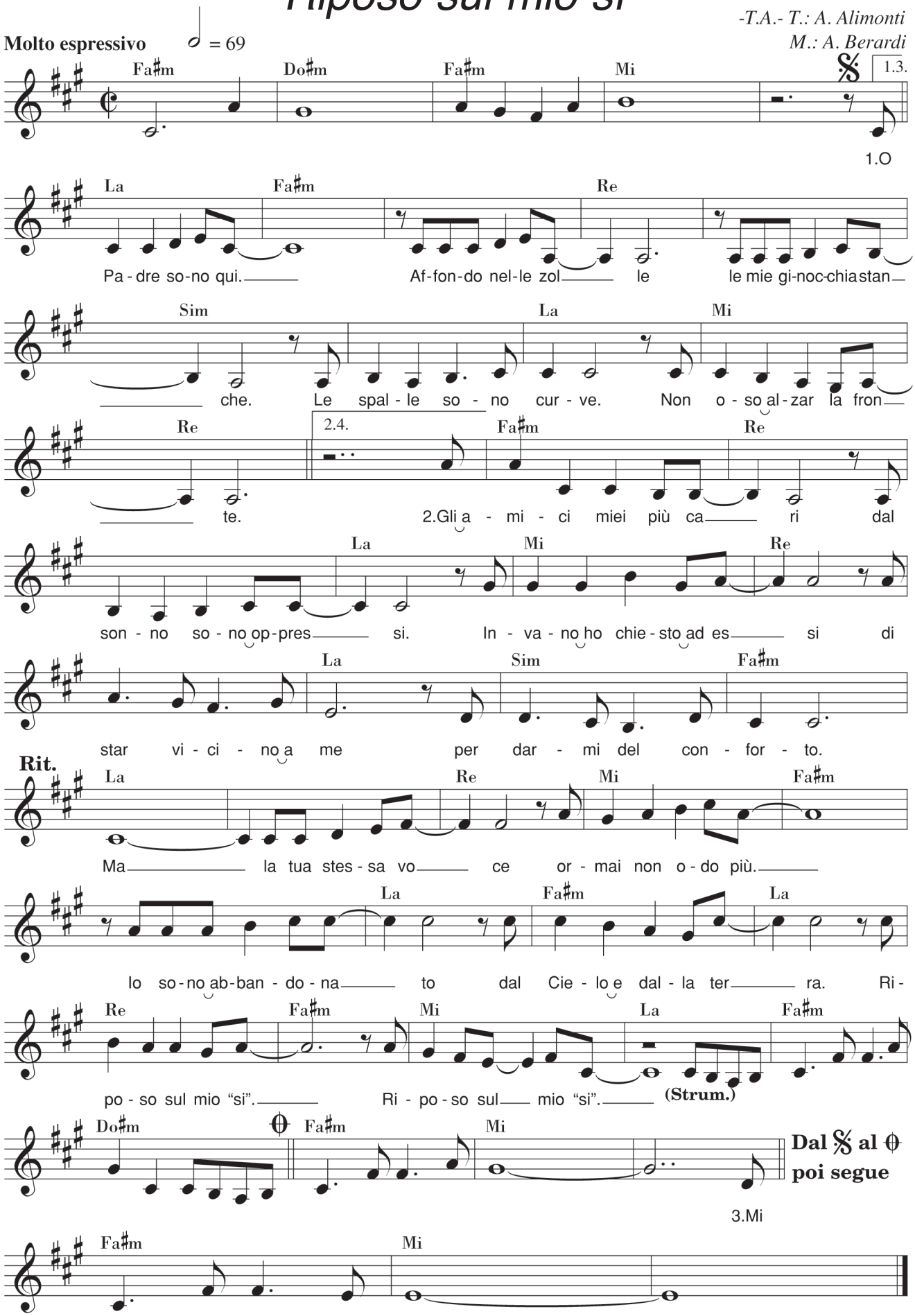

Riposo sul mio sì

O Padre sono qui.
Affondo nelle zolle
le mie ginocchia stanche.
Le spalle sono curve.
Non oso alzar la fronte.

Gli amici miei più cari
dal sonno sono oppressi.
Invano ho chiesto ad essi
di star vicino a me
per darmi del conforto.

R.: *Ma la tua stessa voce*
ormai non odo più.
Io sono abbandonato
dal Cielo e dalla terra.
** Riposo sul mio "si".* (* 2v)

Mi schianta il mio respiro
e il battito d'angoscia.
E' sangue il mio sudore.
va dalla testa ai piedi.
Ne beve ormai la terra.

Dei passi tra gli ulivi!
cammina gente al buio.
E' Giuda con la banda.
E' ora. In piedi; andiamo.
Oh, finalmente, Padre! **R**